

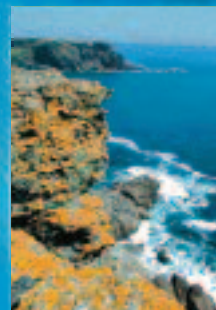

LE PAYS DE LORIENT EN CHIFFRES ÉDITION 2008



CONCEPTION ALIZÉS LORIENT - CRÉDIT PHOTOS : AUDÉLOR - IMPRIMÉ SUR PAPIER PROVENANT DE FORÊTS GÉRÉES DURABLEMENT.



12, avenue de la Perrière
56324 Lorient
Tél : 02 97 88 22 44
Fax : 02 97 88 22 40
contact@audelor.com
www.audelor.com

2	Population
3	
4	Économie
5	Emploi
6	Formation
7	Recherche
8	Infrastructure
9	Communication
10	Culture
11	Médias
12	Tourisme
13	Loisirs
14	Environnement naturel
15	Patrimoine
16	Organismes de développement
17	économique - Contacts

Tous les chiffres de cette publication
correspondent à l'année 2007,
sauf lorsqu'une autre date est indiquée
(dans le cas de recensements non périodiques).

Population légale totale ¹	Superficie en hectares	Densité hab./km ²
--	---------------------------	---------------------------------

COMMUNAUTÉ D'AGGLOMÉRATION
DU PAYS DE LORIENT **Cap L'Orient**

BRANDÉRION	985	617	153
CAUDAN ¹	6 925	4 263	162
CLÉGUER	3 135	3 061	108
GÂVRES	901	183	451
GESTEL	2 298	625	396
GROIX	2 323	1 470	154
GUIDEL	11 091 ²	5 229	212
HENNEBONT	13 842	1 857	770
INZINZAC-LOCHRIST	5 518	4 462	127
LANESTER	23 144	1 837	1 203
LANGUIDIC	6 695	10 908	65
LARMOR-PLAGE	8 752	725	1 161
LOCMIQUÉLIC ²	3 999	357	1 106
LORIENT	61 844	1 742	3 352
PLCHEMEUR	19 169	3 890	481
PONT-SCORFF	2 703	2 315	130
PORT-LOUIS	2 888	107	2 736
QUÉVEN	8 910	2 392	366
RIANTEC	4 837	1 406	349
189 959	47 446	400	

COMMUNAUTÉ DE COMMUNES
DE **BLAVET BELLEVUE Océan**

KERVIGNAC	5 856 ²	3 956	148
MERLEVENEZ	2 350	1 767	133
NOSTANG	1 105	1 571	70
PLOUHINEC	4 237	3 558	119
STE-HÉLÈNE	1 194 ²	797	150
14 742	11 649	126	

COMMUNAUTÉ DE COMMUNES
DE LA **RÉGION DE PLOUAY, DU SCORFF AU BLAVET**

BUBRY	2 413	6 910	35
CALAN	739	1 230	60
INGUINIÉL	1 953	5 140	38
LANVAUDAN	747	1 830	41
PLOUAY	4 941	6 730	73
QUISTINIC	1 343	4 300	31
12 136	26 140	46	

TOTAL	216 837	85 596	253
--------------	----------------	---------------	------------

3^e agglomération de Bretagne

Cap L'Orient
population totale évaluée à ce jour
190 000 HABITANTS

Brest Métropole Océane
213 545 HABITANTS

Rennes Métropole
395 000 HABITANTS

¹ Source INSEE recensement 1999

² L'évolution des populations de Guidel, Kervignac et Sainte-Hélène a fait l'objet d'une parution au J.O. en date du 27 12 07

ACTIVITÉ ÉCONOMIQUE

Emploi salarié : 73 388
INSEE 2005

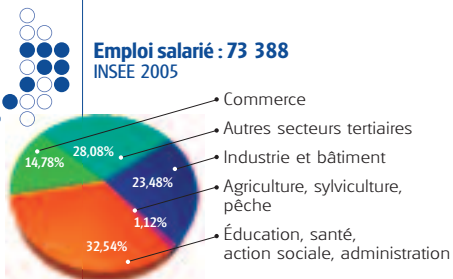

Principaux pôles et filières	Emplois
Pôle santé-social	5 000
Construction navale et nautisme	4 000
Industries agroalimentaires	3 400
Pêche - Produits de la mer	2 700
Fonderie - Travail des métaux - Mécanique	2 300
Tourisme et loisirs	1 500
Électronique - Informatique - Automatismes ¹	1 300
Pôle matériaux (plastiques - composites)	750
Audiovisuel et communication	450

Certaines entreprises peuvent être comptées 2 fois

MARCHÉ DE L'EMPLOI

Demandeurs d'emploi (catégorie 1) au 31 déc. 2007 sur le Pays de Lorient : 8 903 (-6,7 % / 2006).

ACTIVITÉS PORTUAIRES

Port de pêche de Kéroman

2^{ème} port de pêche français après Boulogne-sur-Mer pour le tonnage.

80 000 à 100 000 tonnes de poissons travaillées par an. 22 300 tonnes de poissons vendues sous contrôle portuaire. Chiffre d'affaires : 676 millions €. Un territoire de 55 hectares : 270 entreprises, 25 ateliers de marée. 3 000 emplois directs (filière pêche et réparation navale). Un élévateur à bateaux d'une capacité de levage de 650 tonnes. Plus de 200 navires sortis de l'eau chaque année.

Port de commerce

1^{er} port de commerce de Bretagne.

30% du trafic total maritime breton.

3 158 566 tonnes de trafic.

Hydrocarbures : 51% du trafic maritime breton.

Alimentation animale : 44% du trafic maritime breton.

2 000 emplois directs, indirects et induits.

7 escales de croisières en 2007.

¹ Entreprises de pointe exclusivement

ACTIVITÉS AGRICOLES

- Surface agricole utile : 38 046 ha soit 44,6% du territoire.
- 1 100 exploitations agricoles dont 62% à titre professionnel soit 1300 emplois directs (équivalent temps plein).

Conchyliculture

3 zones de production :

- rivière d'Étel : 125 concessionnaires, 422 ha, 500 emplois,
- rive gauche du Blavet : 10 concessions,
- Groix : 3 concessions.

PRINCIPAUX ÉTABLISSEMENTS²

Établissements	Communes
plus de 500 salariés	
CHBS Centre Hospitalier Bretagne Sud	LORIENT
DCNS Direction de la Construction Navale	LORIENT
SBFM Société Bretonne Fonderie Mécanique	CAUDAN
Centre Hospitalier Charcot	CAUDAN
Mutualité du Morbihan - Kerpape	PLCEMEUR
SOCALYS - Transformation et conservation de la viandes de volaille	LANGUIDIC
France Télécom	LANESTER
de 200 à 500 salariés	
SNCF	LORIENT
Sauvegarde Enfance Morbihan	HENNEBONT
Casino France	LANESTER
Cité Marine - Industrie du poisson	KERVIGNAC
MT Packaging - Emballage en matières plastiques	PLOUHINEC
CTRL. Cie des Transports de la Région Lorientaise	LORIENT
Clinique du Ter	PLCEMEUR
Netvime - Activités de nettoyage	LORIENT
Carrefour	LORIENT
GSF Celtus - Nettoyage	LANESTER
Mutualité du Morbihan	LORIENT
Plastimo France - Equipement plaisance	LORIENT
CHBS - Centre Hospitalier de Bretagne-Sud	HENNEBONT
Véolia - Propreté nettoyage	LARMOR-PLAGE
Cobral - Traiteur, produits surgelés	LORIENT
SA Hendis - Centre Leclerc	HENNEBONT
Kereol - Centre Leclerc	LANESTER
Celtys - Agro-alimentaire	PLOUJAY
Samsic Propreté - Nettoyage bâtiment	CAUDAN

² Hors éducation

RECHERCHE **UBS Université de Bretagne Sud**

3 sites : Lorient, Pontivy, Vannes

394 enseignants :

- 256 enseignants-chercheurs,
- 138 professeurs agrégés
- 90 enseignants contractuels

10 laboratoires implantés sur Lorient et Vannes structurés en 3 pôles.

PÔLE MATH STIC

- » **Lab-STICC** Électronique, Télécom, Ingénierie de production
- » **VALORIA** Génie Informatique, Langage Objet, Interactions Homme-Machine (IHM), Apprentissage
- » **LMAM** Mathématiques

PÔLE TECHNOLOGIE - MATIÈRE - VIVANT (TMV)

- » **LIMATB** Mécanique des solides et des matériaux, Mécanique des fluides complexes, Rhéologie, Matériaux nanostructurés, Thermique-Energétique
- » **LBCM** Biochimie, Génétique, Biotechnologies et Chimie marines

PÔLE MIIG

- » **CERHIO** Équipe **SOLITO** Valorisation du Patrimoine, Histoire, Aménagement maritime et littoral
- » **Équipe ADICORE** Héritages et constructions dans le texte et l'image
- » **Institut de géoarchitecture ADICORE UBS** Conception, aménagement et gestion du cadre bâti et de l'environnement.
- » **CRP2C ADICORE LESTIC** Sciences de l'Information de la Communication
- » **IREA** Droit public, Droit des affaires, Carrières judiciaires

ENSEIGNEMENT **SUPÉRIEUR**

Par formation (1 ^{er} , 2 ^e et 3 ^e cycle)	Effectifs
UFR Sciences et sciences de l'ingénieur Lorient et Vannes	1 767
UFR Droit, Sciences Économiques et de Gestion Vannes	1 769
UFR Lettres Sciences Humaines et Sociales - Lorient	1 595
IUT Vannes	1 192
IUT Lorient (et dept. de Pontivy)	908
École doctorale - Vannes et Lorient	213
École Nationale Supérieure d'Ingénieurs de Bretagne-Sud - Lorient et Vannes	41
Effectifs globaux	7 485

Enseignement post-bac	Effectifs
BTS	941
ESA - École Supérieure d'Arts	141
IFSI - soins infirmiers / Pôle sanitaire et social	290
IRTS - travail social / Pôle sanitaire et social	200
CPGE - préparation grandes écoles	258
DECF ¹	76
CFA BP Pharmacie	121
Effectifs globaux	2 027

ENSEIGNEMENT **SECONDAIRE**

Établissements	Effectifs
8 Lycées (général et technologique)	6 960
9 Lycées professionnels	2 545
25 Collèges	10 438
1 établissement régional d'enseignement adapté	125
Effectifs globaux	20 068

ENSEIGNEMENT **PRIMAIRE**

Établissements	Effectifs
103 Écoles primaires	13 256
49 Écoles maternelles	8 913
Effectifs globaux	22 169

FORMATION PROFESSIONNELLE **INITIALE**

Établissements	Effectifs
CFA (Lorient - Hennebont)	593 apprentis
CFAI	38 apprentis

FORMATION PROFESSIONNELLE **CONTINUE**

Établissements	Effectifs	Heures/an
ADEFOPE	1 029 stagiaires	211 775
AFPA	2 309 adultes	809 000
CCI Formation ²	92 stagiaires	71 255
GRETA	2 170 stagiaires	192 500
CEFCM ³	685 stagiaires	49 532

¹ DECF : Diplôme d'Études Comptables et Financières

² Données Morbihan

³ Centre Européen de formation Continue Maritime

AXES ROUTIERS

Lorient à 1h40 de Rennes et Brest

Villes desservies	Temps de trajet
Rennes	1h40
Vannes	0h40
Quimper	0h50
Nantes	2h00
Brest	1h30
Paris	5h00

Réseau routier breton :

Avantage : gratuité des routes nationales, voies express à 2X2 voies et mise aux normes autoroutières.

GARE SNCF DE LORIENT

Villes desservies	Temps de trajet	A/R par jour
Quimper	0h40	21
Vannes	0h30	26
Rennes	1h20	15
Nantes	1h52	6
Paris	3h45	8
Lille	6h00	1

Déplacements quotidiens

Exemple : axe Lorient-Vannes, 300 abonnés (Abonnement Usuel 85,8€/mois avec trajets illimités). 9 trains entre 6h et 8h30 et 5 trains entre 17h et 19h.

LES LIAISONS MARITIMES

La Compagnie Océane

Embarquement	Temps de trajet	A/R par jour
Île de Groix toute l'année	0h45	5 à 10 Aller/Retour ¹
Belle Île en Mer l'été	1h00	1 Aller/Retour

La Société Morbihannaise de Navigation

Liaison Lorient-Groix (35 minutes). Et départs possibles depuis Doélan et Port-Louis. 1 aller-retour quasiment tous les jours

Les Bateaux-Taxis

Lorient-Groix : 2 allers-retours quotidiens en été.

Embarquement à l'année

Île de Groix : 462 926 passagers, Belle-Île : 9 809 passagers.

¹ Selon la saison

CTRL COMPAGNIE DE TRANSPORTS DE LA RÉGION LORIENTAISE

Villes desservies	Nbre de lignes	Parc véhicules
19 communes	33 dont 4 lignes maritimes	95 bus 5 véhicules PMR 6 bateaux

Nombre de voyages à l'année

Pays de Lorient : 16,617 millions, 20 000 abonnés.

AÉROPORT LORIENT BRETAGNE SUD À PLEMEUR

Compagnies	Liaisons	Tps/trajet	A/R
Brit Air	Lorient/Paris	1h05	4/jour
Régional	Lorient/Lyon	1h20	3/jour
Aer Arann	Lorient/Cork	1h40	3/semaine
Aer Arann	Lorient/Galway	2h00	3/semaine
Aer Arann	Lorient/Kerry	1h50	1/semaine
Aer Arann	Lorient/Waterford	1h35	3/semaine

3^{ème} aéroport de Bretagne

passagers en 2007 : 214 622.

TRANSPORTS DE L'INFORMATION

Infrastructures

Boucle de fibre optique :

45 km sur Lorient, Larmor-Plage, Ploemeur, Quéven, Lanester et Hennebont connectée au réseau Mégalis (réseau régional Breton).

Structures d'accueil informatique :

2 salles d'hébergement de serveurs connectées à haut débit.

Acteurs

Opérateurs nationaux :

- France Télécom
- Centre d'appels de France Télécom à Lanester.

Autres opérateurs :

- Neuf, Free, Alice.

Technologies accessibles

Fibres optiques.

Technologie ADSL : Internet à haut débit.

- Couverture ADSL de tout le territoire.
- Couverture partielle par Neuf, Free, Alice.

PRINCIPAUX ÉVÉNEMENTS

Festival Interceltique de Lorient
2^{ème} festival Européen

Evénements	Entrées
Festival Interceltique de Lorient 37 ^{ème} édition - Pays de Lorient 4 500 artistes, 15 pays représentés sur 10 jours	700 000
L'Art dans les Chapelles 16 ^{ème} édition - 17 communes	100 798
Les jeudis nocturnes de Plœmeur 12 ^{ème} édition - Plœmeur	50 000
Fêtes médiévales d'Hennebont 12 ^{ème} édition	40 000
Festival annuel du film insulaire de Groix 7 ^{ème} édition - Île de Groix	15 000
Festival de musique classique des sept Chapelles - 8 ^{ème} édition - Guidel	11 000
Deiziou, Emglev Bro an Oriant 22 ^{ème} édition - Pays de Lorient Le festival breton au cœur de l'hiver sur une durée d'un mois, fédération de 50 associations culturelles bretonnes	
Festival du Pont du Bonhomme - Théâtre professionnel 27 ^{ème} édition - Lanester	2 500
Festival de la BD Bulles an Oriant 6 ^{ème} édition - Lorient	4 000
Festival du conte - 6 ^{ème} édition - Cléguer	1 014
Festival du rire - 8 ^{ème} édition - Gestel	5 000
Avis de temps Fort - 7 ^{ème} édition - Port-Louis	2 500
Festival du cinéma étranger 27 ^{ème} édition - Lanester	455
L'art chemin faisant 9 ^{ème} édition - Pont-Scorff	17 150
Festival Rockland - Languidic	3 500
Festival des Percussions du monde 4 ^{ème} édition - Nostang	3 345
Festival Terres Fertiles - 6 ^{ème} édition - Plouay	3 500
Les indisciplinés 2 ^{ème} édition - Lorient	3 300

MÉDIAS / IMAGE

1 pôle audiovisuel : Le Pôle Image

150 emplois, un studio de doublage,

4 chaînes : **Odyssee, TV Breizh, Histoire, Ushuaïa**,
1 association des professionnels : **Polim@** (24 membres),

1 association **Films en Bretagne** :

développement de la création et de la production audiovisuelles et cinématographiques de la région,

Bureau d'accueil de tournage

(service d'assistance aux professionnels).

1 antenne régionale : France 3 Morbihan

GRANDS ÉQUIPEMENTS

Salles

Le Grand Théâtre 1 034 places assises,

Le Centre Dramatique de Bretagne (Cddb),

14 auditoriums.

Écoles

L'École de Musique et de Danse - Lorient.

L'École Supérieure d'Arts - Lorient : options arts plastiques

et pratiques numériques,

L'École de Musique Intercommunale (Plouay, Bubry, Inguignel).

Galeries - Musées

Galerie "le Lieu" - Lorient, photographie,

Ateliers d'Estienne - Pont-Scorff, art contemporain,

Galerie et artothèque Tal-Couat - Hennebont,

Galerie la Rotonde - Lanester,

La cour des métiers d'arts - Pont-Scorff,

9 galeries d'arts - 3 publiques/6 privées,

2 musées - 2 écomusées.

Lieux de documentation et de loisirs

25 bibliothèques

• dont 18 médiathèques dotées de bornes Internet,

Les Archives Municipales,

3 cinémas et 1 cinéma à Groix l'été

• 2 multiplexes et 1 art et essai, soit 23 salles,

Centre de Culture Scientifique Technique et Industrielle (CCSTI)

• 15 conférences : 605 personnes,

• Classes Thalassa : 3 779 enfants, 484 accompagnateurs.

Lieux de création et Compagnies (théâtre, musique, danse)

Bouffou Théâtre - Hennebont,

Théâtre de l'Échange - Pont-Scorff,

Théâtre de l'Embarcadère - Lanester,

Quai des Valses - La Porte Bleue - Danse - Lorient,

Les Studios - Lorient,

Le Manège - Lorient,

Théâtre de la Chimère - Lorient,

Compagnie de théâtre DOR AN AVEL - Guidel,

Compagnie Michjo - Théâtre - Riantec,

Compagnie Eskemm - Danse contemporaine - Locmiquélic.

RADIOS

Radios	Fréquence	Radios	Fréquence
Europe 1	104.7	Radio Classique	95.0
Virgin Radio	96.4	Radio Sainte-Anne	102.8
France Bleue Breiz Izel	103.3	RFM Bretagne	107.3
France Culture	90.4	RTL	104.3
France Inter	89.0	RTL 2	103.8
France Musiques	100.7	Skyrock Bretagne	94.3
Fun Radio	106.9	Soleil Bretagne Sud	101.9
Hit West	91.4	France Info	105.5
NRJ	106.0	Radio Bro Gwened	97.3

ACCUEIL TOURISME

200 000 personnes accueillies
87 671 demandes renseignées

(Agences de l'Office du Tourisme du Pays de Lorient)

Origine géographique des touristes

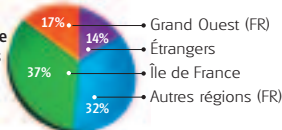

Capacité d'accueil¹

Type d'hébergement	Nbre de lits
Hôtels	2 985
Camping	13 180
Résidences secondaires	41 110
Autres (villages vacances, gîtes)	8 535
Total	65 810

- Nombre de nuitées dans l'hôtellerie : 337 489 (20% des nuitées du Morbihan)
- Taux d'occupation moyen annuel des hôtels : 55,2 %
- Lorient, ville d'art et d'histoire depuis 2006
- 6 villes fleuries : Caudan, Languidic, Hennebont, Lanester, Lorient, Larmor-Plage.

FRÉQUENTATION DES PRINCIPAUX SITES

Sites	Entrées
Zoo de Pont-Scorff	192 968
Musée de la Compagnie des Indes & Musée de la marine Citadelle de Port-Louis	62 089
Espaces découverte du Pays de Lorient	60 382
Le Haras national d'Hennebont	25 364
La Thalassa à Lorient	18 339
L'Odysseum à Pont-Scorff	8 065
La Maison de l'île Kerner à Riantec	5 955
La Tisserie de Brandérian	2 659
Écomusée de Groix	7 056
Véloparc de Plouay	1 835
Réserve naturelle de Groix à la maison de la réserve en sortie sur le terrain	3 107 4 533
Village de Poul-Fetan - Quistinic	48 160
Écomusée industriel - Inzinzac	4 699
Tour Broërec'h - Hennebont	4 000
La Cité de la Voile - Lorient	85 000 ²

¹ Données 2006

² Depuis le 5 avril 2008

GRANDS ÉVÉNEMENTS

- **Football Club de Lorient**
Vainqueur de la coupe de France 2002
Ligue 1 depuis 2006-2007.
233 785 spectateurs pour la saison 2007/2008.
- **Grand prix cycliste de Plouay**
Dernier week-end d'août :
22 équipes, 172 coureurs, 150 000 Spectateurs.
- **L'Atlantique Télégramme 9^{ème} édition**
Course à la voile en septembre :
150 bateaux, 1 500 navigateurs, 5 000 spectateurs.
- **Les 24h kayak de Lochrist 8^{ème} édition**
Parc d'eau vive d'Inzinzac-Lochrist :
900 participants, 10 000 spectateurs.
- **11^{ème} étape de la Coupe du Monde Courte Distance de triathlon** en Septembre.
- **Le Challenge du Pays de Lorient 2^{ème} édition**
Course en catamaran de sport en Août, 30 équipages.

PRINCIPAUX ÉQUIPEMENTS DE SPORTS ET LOISIRS

Sites nautiques

7 ports de plaisance dans 7 communes pour 3 486 places
2 527 places, 11 300 nuitées-escales (ports gérés par la SELLOR).

1 base course au large : accueil de multicoques. 880 m de pontons sur le plan d'eau de la BSM dédiés aux grands bateaux.
50 bateaux se préparent à la course sur le site de la BSM.

9 centres nautiques

- 5 centres gérés par la Sellor (2126 licenciés individuels en voile et 125 en plongée, 393 licenciés en groupe en voile)
- Centre nautique de Kerguelen¹ - 1^{ère} école française de voile
- Centre nautique de Lorient • Base nautique du Ter
- Centre nautique de Port-Louis¹,
- Parc d'eau vive d'Inzinzac-Lochrist¹
- Société nautique de Larmor Kernével,
- Centre nautique de Groix¹ (l'été) • Centre nautique de Gâvres¹ (l'été).
- Centre nautique de Guidel-Plages/Fort-Bloqué¹ (l'été).

Parcs et jardins

Étang et rives du Ter (60 ha, 8 km de sentiers) Ploëmeur / Lorient / Larmor-Plage, **Parc du Bunz** (7 ha) - Inzinzac-Lochrist, **Parc océanique de Kerguelen** (82 ha) - Larmor-Plage, **Parc départemental du château du Diable** (6 ha) - Caudan, **Domaine du Lain** - Gestel, **Écluse de Pont-Augan** - Languidic, **Parc de Kerzec** (11 ha) - Quéven, **Parc du Plessis** (12 ha) - Lanester, **Parc botanique de Kerbihan** (10 ha) - Hennebont, **Parc Chevassu, Parc du Bois du Château** (10 ha) - Lorient, **Étang du Verger** - Guidel.

Autres

2 golfs 18 trous (Ploëmeur et Quéven), **1 patinoire** (Lanester), **6 piscines** - Lorient (2), Ploëmeur, Lanester, Caudan, Riantec, **12 centres équestres, 2 bowlings** (Larmor-Plage et Lanester), **250 km de pistes cyclables, 8 km de voies vertes.**

¹ Équipements de Cap l'Orient

L'EAU DANS LE PAYS

Un chevelu hydrographique dense**3 fleuves**

- le Blavet (136 km), le Scorff et la Laita.

3 estuaires, espaces de transition entre le milieu maritime et fluvial

- la Laita / le Scorff / le Blavet

3 espaces maritimes singuliers avec peu d'eau douce

- la Rade de Lorient (2 000 ha),
- la ria d'Étel (2 500 ha)
- la Petite Mer de Gâvres (700 ha)

Zones humides : 6 580 ha terrestres, 1 230 ha estuariers

LES ESPACES NATURELS **REMARQUABLES****Les Sites "Natura 2000"** (label européen)

6 sites retenus au Pays de Lorient pour leur diversité biologique d'une superficie totale d'environ 13 340 ha :

- Île de Groix (1 380 ha),
- Rivière d'Étel (1 800 ha),
- Massif dunaire Gâvres-Plouhinec et zones humides associées (6 860 ha),
- Pointe du Talud, étangs du Loc'h et Lannédec (500 ha),
- Rivière du Scorff (2 400 ha),
- Rivière de la Laita (400 ha).

Les Sites "Natura 2000 en mer" (projet d'extension)

2 sites retenus au Pays de Lorient

pour une gestion durable des milieux marins :

- Rivière d'Étel (2 403 ha),
- Île de Groix (26 909 ha).

Les sites réglementés**La Ria d'Étel**

pour son intérêt ornithologique, 2 sites de nidification des sternes (réglementés par arrêtés de biotope) :

- l'îlot rocheux "Iniz Er Mour" (1 200 m²)
- Logodenn (300 m²)

La Réserve naturelle

"François Le Bail" sur l'île de Groix (47 ha)

pour son intérêt minéralogique, géologique et ornithologique, 2 sites :

- Pen Men - Beg Melen
- Locquetas - la pointe des Chats

Les sites classés**Île de Groix**

- Le Domaine Public maritime (600 ha)
- La zone côtière des Chats (347 ha)

Gâvres et Plouhinec

- La zone littorale des dunes et étangs (1 328 ha)

Hennebont

- La Promenade de la Terre-au-duc (1 ha)

Les sites inscrits**Île de Groix**

- les parties Est, Sud et Nord de l'île,
- les zones Ouest et Sud du bourg

Les rives du Scorff

- 7 communes du pays sur 9 (2 100 ha environ),

Port-Louis

- le site des Pâtis (15 ha),
- les Remparts de la ville,

Gâvres et Plouhinec

- les 2 zones dunaies.

Les sites inventoriés**2 tourbières** d'intérêt régional

- à Merlevenez et Brandérian,

1 Zone importante pour la Conservation des Oiseaux (ZICO)

Site couvrant des habitats pour oiseaux sauvages d'importance communautaire ou européenne

- la Rade de Lorient (vasières, marais),
- la petite mer de Gâvres (vasières, marais, dunes),
- les étangs associés,

48 Zones Naturelles d'Intérêt Écologique**Faunistique et Floristique (ZNIEFF)**

Site ayant fait l'objet d'un inventaire national sous l'autorité du muséum d'histoire naturelle.

- 41 ZNIEFF de type 1 : 5 513 ha (intérêt biologique remarquable),
- 7 ZNIEFF de type 2 : 20 400 ha (intérêt pour l'ampleur des espaces ou pour leur potentialité).

LES MONUMENTS **REMARQUABLES****Les sites classés**

La Chapelle Saint-Christophe - Lorient,

La Fontaine Notre-Dame - Larmor-Plage,

La place de l'église à Larmor-Plage : 4 ormeaux,

La Chapelle Notre-Dame de Vérité - Caudan :

Placître et plantation entourant la Chapelle,

Le Pont du Bonhomme - Kervignac-Lanester.

Les sites inscrits

Bourg de Lanvaudan (calvaise, fontaine, camélia),

Les abords du Pont du Bonhomme - Kervignac-Lanester,

Le Fort de Keragan (Fort-Bloqué) - Plœumeur,

Le Village de Poul Fetan - Quistinic.

Les sites archéologiques**Plus de 400 sites**

dont une cinquantaine justifiant une forte protection (dolmen, murs, enceintes, tumulus, enclos, stèle, menhir, ateliers...).

ACCOMPAGNEMENT DES PROJETS D'ENTREPRISES

AudéLor

Agence d'Urbanisme et de Développement
Économique du Pays de Lorient
02 97 88 22 44 - www.audelor.com

LTI

Lorient Technopole Innovations
*Portage des projets d'entreprises fondés sur
l'innovation - rapprochement recherche/industrie*
02 97 88 23 23 - www.lorient-technopole.com

Pépinières d'entreprises

Parc de Soye - Placemur - Accueil installation des jeunes entreprises
02 97 37 83 00 - www.sa-crea.com

Parc d'activités de Restavy - Plouay

02 97 33 14 15

Pays de Lorient Initiative

Plate-forme France Initiative
Aide aux très petites entreprises du Pays de Lorient
02 97 88 05 24

SFLD

Société Financière Lorient Développement
Capital risque - ingénierie financière
02 97 88 22 51 - www.sfld.fr

ADIE

Microcrédit
02 97 87 09 98 - www.adie.org

Boutique de gestion

Carrefour des entrepreneurs
02 97 21 25 25
www.boutiques-de-gestion.com/carrefour

Chambre d'agriculture du Morbihan

Antenne d'Hennebont
02 97 36 13 33 - www.synagri.com

CCSTI

Centre de Culture Scientifique, Technique et Industrielle
Porteurs de projets sur les activités maritimes
02 97 84 87 37 - www.ccstilorient.org

CCIM

Chambre de Commerce et d'Industrie du Morbihan
02 97 02 40 00 - www.morbihan.cci.fr

CMM

Chambre de Métiers et de l'Artisanat du Morbihan
Antenne de Lorient
02 97 87 16 60 - www.cm-morbihan.fr